

FUNDAÇÃO SPES
Casa da Torre da Marca
R. D. Manuel II, 286
4050-344 Porto

teologia moral na dimensão política nos 50 anos do II concílio do vaticano

programa

- 10:30 acolhimento
- 11:00 a igreja no espaço público: representações e situações de palavra **Guy Jobin**
- 15:00 do espetáculo da igreja para a visão da igreja. a experiência do padre conciliar d. antónio ferreira gomes no II concílio do vaticano **Pinho Ferreira**
- 16:00 a justiça social: um desafio para a igreja de hoje e de amanhã **Guy Jobin**
- 17:00 encerramento



seminário
13 outubro
2012

paróquia de ramalde
auditório da igreja nova de ramalde
porto





teologia moral na dimensão política nos 50 anos do II concílio do vaticano

Ficha de inscrição

Nome _____

Morada _____

Código-postal _____

Telefone _____

E-mail _____

Profissão _____

Pago no local _____

Inscrição (10,00 €) _____

Envio do cheque nº _____ do banco _____

Transferência bancária para o nº 0033-0000-45326195309-05 _____

Casa da Torre da Marca | Rua D. Manuel III, 286 | 4050-344 Porto
 Tel. 226 067 105 | Tlm. 969 378 629 | www.fspses.pt | fspses@fspses.pt

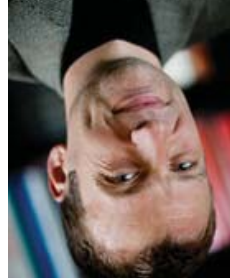

Guy Jobin, Professor de teologia moral e ética na Faculdade de Teologia da Universidade de Laval - Québec (Canada) desde 2002. A sua investigação concentra-se em dois temas principais: (i) Ética Teológica numa sociedade pluralista, democrática e secular. (ii) Bioética. Desenvolve o estudo nas questões éticas e epistemológicas suscitadas pela presença de grupos ou comunidades de fé em público e questões éticas do aconselhamento genético e psiquiatria familiar.

Manuel Pinho Ferreira, Sacerdote na Diocese de Aveiro; defensor do Vinículo no Tribunal Diocesano; professor da Universidade Católica (Porto) e do Instituto Superior de Estudos Teológicos de Coimbra; membro do Conselho Científico do Instituto Superior de Ciências Religiosas de Aveiro; membro do Conselho Técnico do Fundo Diocesano de Compensação do Clero. Várias publicações em direito canónico.

